CONSTRUCCIÓN, MANTENIMIENTO & SERVICIOS

CONSTRUCCIONES EN GENERAL -MOVIMIENTO DE SUELOS

ALQUILER DE MÁQUINAS VIALES – LIMPIEZA DE ESPEJOS DE AGUA



S E R V I C I O S
E M I S E R



DATOS DE LA EMPRESA

- **Razón Social:** *SERVICIOS EMISER S.A.*
- **CUIT:** *30-70797028-1*
- **Inicio de actividades:** *05-2002*
- **Actividad principal:** *Construcción, Movimiento de suelos, Obras Viales, Alquiler de Equipos, Obras Hidráulicas, Servicios Varios.-*
- **Domicilio Legal:** *Pico 1641 4to A - Capital Federal.*
- **Domicilio Comercial:** *Ramón Carrillo 1892, esquina Alelí. Rincón de Milberg – Tigre (CP 1648).*
- **Teléfono:** *(011) 3925-7272 – Oficina.
(011) 3635-7745 – Ing. Guillermo Salgado.*
- **Email:** info@emisersa.com
adm@emisersa.com
licitaciones@emisersa.com



ACTIVIDADES DE LA EMPRESA

Área Movimiento de Suelos:

- Desmontes y desmalezados.
- Excavaciones, perforaciones, zanjeo.
- Rellenos en general.
- Provisión, colocación, compactación y nivelado de suelo seleccionado.
- Ejecución de subrasantes.
- Suelo cemento – suelo cal.
- Ductos y cámaras.

Área Pavimento:

- Ejecución de pavimento asfáltico con terminadora.
- Fresado de pavimento.
- Tomado de junta.
- Bacheo de pavimento asfáltico.
- Pavimento de hormigón.
- Cordón cuneta.
- Sumideros.
- Alcantarillas.
- Rampas para discapacitados.
- Pisos de hormigón.

Área Hidráulica:



- Desagües Pluviales.
- Desobstrucción de Ríos, arroyos y canales.
- Limpieza de costas fluviales.

Área Saneamiento:

- Limpieza y mantenimiento de espejos de agua.
- Provisión colocación y operación de barreras flotantes.
- Transporte de residuos especiales.
- Erradicación de microbasurales.
- Servicio de volquetes.
- Alquiler de Roll -Off.
- Control de derrames.

Área Varios:

- Logística.
- Demoliciones.
- Plateas de hormigón post tesadas.
- Colocación de cercos perimetrales.
- Alquiler de Máquinas y Equipos.
- Alquiler de Camiones.



EQUIPAMIENTO:

EQUIPOS Y VEHÍCULOS.

1. Retro excavadora **CASE CX 210**, modelo 2011.
2. Retro excavadora **CASE CX 220**, modelo 2016.
3. Retro excavadora **KOMATSU PC240**, modelo 2011.
4. Retro excavadora **KOMATSU PC200**, modelo 2011.
5. Retro excavadora **Anfibia** sobre pontones y oruga **HYUNDAI 220-LC-95** modelo 2014.
6. Retro excavadora **HYUNDAI ROBEX 220 LC - 9S**, brazo largo, modelo 2016.
7. Retro excavadora **HYUNDAI ROBEX 300 LC - 9S**, modelo 2017.
8. Retro excavadora **HYUNDAI ROBEX 220**, modelo 2016.
9. Retro excavadora **HYUNDAI ROBEX 140 LC7**, modelo 2007.
10. Topador **KOMATSU D65EX-12**, modelo 2011.
11. Vibro compactador pata de cabra **HAMM 3411**, modelo 2016.
12. Motoniveladora **JOHN DEERE 770G**, modelo 2016.
13. Motoniveladoras **HUBER WARCO 165 SSA**.
14. Pala cargadora frontal **CASE W20E**, modelo 2008.
15. Pala cargadora frontal **TIAN GONG ZL50G**, modelo 2009.
16. Palas retro excavadora **CASE 580M SERIE 3**, modelo 2010.
17. Palas retro excavadora **CASE 580M**, modelo 2009.
18. Palas retro excavadora **CASE 580N**, modelo 2017.
19. Palas retro excavadora **NEW HOLLAND B90B**, modelo 2016.
20. Mini cargadora **BOBCAT 068-S630**, modelo 2011.
21. Mini cargadora **CASE 316-SR200**, modelo 2014.
22. Mini cargadora **CASE SR220**, modelo 2017.
23. Accesorios para mini cargadoras:



Zanjadora
Rolo vibro compactador
Hoyadora
Orugas
Retro excavadora
Uñas porta pallets
Fresadora asfáltica y hormigón.

24. Fresadora de asfalto **WIRTGEN 016 -W100**, modelo 2010.
25. Terminadora de asfalto **LEEBOY 004-1000F**, modelo 2011.
26. Rolo liso combinado **SAKAI 017-TW502-1**, modelo 2010.
27. Compactador vibratorio **STONE WP6100**, modelo 2008.
28. Tractor **AGCO ALLIS 6.75 ST**, modelo 2007.
29. Accesorios para tractor:
 - Rastra de discos
 - Arado de rajas
 - Retrobato
 - Desmalezadora 1.5 mts
30. Bomba de arrastre para Hormigón **SHWING**.
31. Camión **MERCEDES BENZ 177-2423 B**, mixer hormigón, modelo 2007.
32. Camión **MERCEDES BENZ 2726 K** Frontal Tatú, modelo
33. Camión **Scania P 310 CB 8x4** Tatú, modelo 2014.
34. Camión **Scania P 310 CB 8x4** Tatú, modelo 2014.
35. Camión **Scania P 310 CB 8x4** Tatú, modelo 2014.
36. Camiones **SCANIA P 360 LA 8X4**, Tatú, modelo 2019.
37. Camiones **SCANIA P 360 LA 8X4**, Tatú, modelo 2019.
38. Camión **Scania G 310 CB 8x4** Tatú, modelo 2018.
39. Camiones **MERCEDES BENZ AXOR 2040 S/36** Tractor, modelo 2015.
40. Camiones **SCANIA P 360 LA 6X2**, Tractor, modelo 2019.

41. Bateas **PATRONELLI**, con vuelco trasero, modelo 2015.
42. Bateas **PATRONELLI**, con vuelco trasero, modelo 2015.



43. Bateas **EL FIERRO BAT 283 E**, con vuelco trasero, modelo 2018.
44. Bateas **EL FIERRO BAT 283 E**, con vuelco trasero, modelo 2018.
45. Camión **VOLKSWAGEN 17-220**, volcador, balancín, con hidrogrúa, modelo 2011.
46. Camión **VOLKSWAGEN 17-220**, volcador, balancín, modelo 2012.
47. Camión **VOLKSWAGEN 17-220**, balancín, Roll Off, con Hidrogrúa 15 tm, modelo 2015.
48. Camión **VOLKSWAGEN 13-180**, volcador, modelo 2010.
49. Camión **VOLKSWAGEN 13-180**, volcador, modelo 2010.
50. Camión **MERCEDES BENZ 1114/42**, volcador con hidrogrúa, modelo 1983.
51. Camión **MERCEDES BENZ 1114/42**, volcador, modelo 1981.
52. Camión **MERCEDES BENZ 1114/42**, volcador, modelo 1985.
53. Camión **MERCEDES BENZ 1112/42**, volcador, modelo 1985.
54. Camión **FORD F-700 D1984**, regador, modelo 1984.
55. Camión **DODGE DE 800**, regador, modelo 1976.
56. Camión **CHEVROLET 814**, volcador, modelo 1977.
57. Camión **FORD 350**, volcador, modelo 1980.
58. Camión **VOLKSWAGEN 13-180**, con equipo porta volquete, modelo 2012.
59. Camión **MERCEDES BENZ L 911**, con equipo porta volquete, modelo 1973.
60. Camión **IVECO 20-170E22**, con equipo porta volquete, modelo 2016.
61. Camión **MERCEDES BENZ L 608/35D**, caja cerrada, modelo 1981.
62. Carretón **PATRONELLI**, 37 toneladas, modelo 2016.
63. Carretón **MANCINI**, 25 toneladas, modelo 2010.
64. Acoplado **HELVETICA AV 25 TT**, volcador, modelo 1994.

65. Carretón para transporte de mini cargadora.
66. Carretón para transporte de mini cargadora.



67. Carretón 25 ton. Con malacate, para transporte de Pala retro y pala cargadora.
68. Acoplados playos varios.
69. Camioneta **FORD RANGER C/S 4x2**, modelo 2008.
70. Camioneta **VOLKSWAGEN SAVEIRO 1.6**, modelo 2010.
71. Camioneta **CHEVROLET MONTANA 1.8 LS PACK**, modelo 2015.
72. Camioneta **TOYOTA HILUX C/D L/05 3.0 4x4**, modelo 2007.
73. Camioneta **TOYOTA HILUX C/D L/12 3.0 TDi 5AT4x4**, modelo 2014.
74. Camioneta **TOYOTA HILUX L/12 2.5 4x4**, modelo 2015.
75. Camioneta **TOYOTA HILUX L/12 2.5 4x4**, modelo 2015.
76. Camioneta **TOYOTA SW4 4x4 SRV 3**, modelo 2012.
77. Camioneta **TOYOTA SW4 4x4 SRX 2.8 TDi 6AT 7A**, modelo 2018.
78. Utilitario **RENAULT MASTER 2.8 D**, modelo 2005.
79. Utilitario **RENAULT KANGOO EXPRESS**, modelo 2010.
80. Utilitario **RENAULT KANGOO CONFORT 1.5**, modelo 2017.
81. Utilitario **PEUGEOT PARTNER 1.6 HDI CONFORT**, modelo 2014.
82. Utilitario **PEUGEOT PARTNER 1.6 HDI CONFORT**, modelo 2014.
83. Automóvil **RENAULT CLIO 5P AUTHENTIQUE 1.2 PACK II**, modelo 2012.
84. Automóvil **RENAULT CLIO MIO 5P EXPRESSION PACK I**, modelo 2013.
85. Automóvil **VOLKSWAGEN GOL TREND 1.6 GP**, modelo 2012.
86. Automóvil **CHEVROLET CORSA CLASSIC 1.4 A PTS LS**, modelo 2016.
87. Automóvil **FIAT UNO FIRE 5P L/N**, modelo 2007.
88. Regla Vibratoria para Hormigón.

89. Tachos de volquetes cantidad:
90. Grupo electrógenos **GENERARG 120 KVA**.
91. Bombas sumergibles **FLIGHT** trifásica con salida de 6" 50lt x segundo, cant.: 2 un.



- 92. Casillas oficina: cantidad 4 unidades
- 93. Casillas obrador: cantidad 6 unidades
- 94. Moldes para hormigón: 200 ml
- 95. Moldes para cordón cuneta: 150 ml
- 96. Martillo rompe-pavimento eléctrico
- 97. Motopizón, cantidad: 3 unidades
- 98. Tanques para combustible de arrastre de 1500 lts., cantidad :4 unidades
- 99. Tanques para combustible de arrastre de 3000 lts., cantidad: 2 unidades
- 100. Vibradores para hormigón a explosión
- 101. Acopio de áridos
- 102. Balsa Flotante con motor propio, hidrogrúa y pontón para la extracción de residuos.
- 103. Lanchas de navegación, cantidad: 6 unidades.
- 104. Buques playeros con hidrogrúa y pontones, cantidad: 2 unidades.
- 105. Grúa **BUCYRUS 30-B**, cantidad: 2 unidades.



REFERENCIAS COMERCIALES

Principales clientes:

- Ministerio de Infraestructura de la Provincia de Buenos Aires
- Ceamse
- Municipalidad de Lujan
- Municipalidad de Morón
- Municipalidad de Berisso
- Municipalidad de Tigre
- Autoridad de Cuenca Matanza Riachuelo ACUMAR
- Nordelta S.A.
- Asociación vecinal Nordelta S.A.
- Stieglitz Construcciones S.A.
- Pedro Podestá S.A.
- Cormela S.A.
- Centro Construcciones S.A.
- Vial Tec S.A.
- Vial Jaime SRL
- Concret Nor S.A.
- C & E Construcciones S.A.
- Hormetal S.A.
- Desler S.A.
- Construcciones Omi SA
- Consultatio SA

- Del Pilar Construcciones SRL



- Eminco SA
- Emprendimientos del Canal SA
- Establecimientos Santa Ana
- Fideicomiso Condominio del Golf
- Fideicomiso Edificio Costero
- Fideicomiso El Naudir
- Fideicomiso Enyoi
- Fideicomiso Puerta Norte
- Asociación Civil Club Nordelta
- Asociación Civil Los Alisos
- Asociación Civil Las Caletas
- Asociación Civil Las Glorietas
- Asociación Civil Portezuelo
- Asociación Civil Golf club Nordelta
- Asociación Civil Los Castores
- Asociación Civil Barrancas del Lago
- Conceptos Urbanos SA
- Arqcons SRL
- Bending Construcciones SRL
- Big Trees SRL
- Bimbo Argentina SA
- Cacer Constructora SA
- Centro de Empleados de Comercio Zona Norte
- Consorcio Barrio San Andres

- Consorcio Propietarios Barrio Los Alamos



- Consorcio Terrazas de la Bahía
- Forestal Guatrache SRL
- Frigorífico Rioplatense SAICIF
- Fundación Colegio Michael Ham
- Fundación Nordelta
- Gamma Arquitectura e Ingeniería SRL
- Grafe SA
- Grupo Farallon Desarrollos Inmobiliarios
- HBD SRL
- Logiway SA
- Los Lagartos Country Club
- Obras y Sistemas SRL
- P&S Constructora SA
- Parque Nautico Privado Boatcenter
- Pilcons SRL
- Rosario Logistica SA
- Suite Homes Argentina SA
- TGM Gestion de Proyectos SRL
- Transclor SA
- Urbanizadora del Sol SA
- Urbasa SRL

Algunos Proveedores:

- Igarreta - Komatsu



- Scania Argentina S.A.
- Grúas San Blas
- Andecam S.A.
- Basani S.A.
- Motorcam S.A.
- Massa Maquinarias
- C&E Construcciones.
- Zamvial S.R.L.
- Danjo S.A.
- Comercial CMP S.A.
- Mercedes Cazón
- Venner S.A.
- El Tigre Lubricantes
- Sarthou Automotores
- Cormela.
- Shap S.A.
- Vialtec S.A.
- Codimat S.A.
- Crucijuegos Insumos Públicos SRL
- Degacor S.A.
- Patricio Palmero
- Pinturerias Prestigio



PRINCIPALES OBRAS

1. Obra: **“DESAGÜES PLUVIALES BARRIOS CATAMARCA – SAN BLAS DE LA CIUDAD DE BAHIA BLANCA” – PARTIDO DE BAHIA BLANCA**
Comitente: **DIRECCION PROVINCIAL DE HIDRAULICA**
Expediente: **2046-3033/2017**
Fecha de Inicio: **06/11/2017**
Plazo: **24 meses.**
Monto: **\$ 69.979.444,30**

2. Obra: **“REACONDICIONAMIENTO DE CAMINOS DE ACCESO A LAS ESTACIONES DE BOMBEO” – PARTIDOS DE TIGRE, SAN FERNANDO, SAN ISIDRO, GRAL. SAN MARTIN Y 3 DE FEB.**
Comitente: **DIRECCION PROVINCIAL DE HIDRAULICA**
Expediente: **2046-3575/2017**
Fecha de Inicio: **02/01/2018**
Plazo: **12 meses.**
Monto: **\$ 25.614.502,49**

3. Obra: **“LIMPIEZA DEL CANAL DEL POSITIVO” –PARTIDO DE BOLIVAR**
Comitente: **DIRECCION PROVINCIAL DE HIDRAULICA**
Expediente: **2046-3049/2017**
Fecha de Inicio: **02/11/2017**
Plazo: **9 meses.**
Monto: **\$ 17.591.125,29**

4. Obra: **“PAVIMENTACION CALLES URBANAS EN BARRIO AMEGHINO” –PARTIDO DE LUJAN**
Comitente: **MUNICIPALIDAD DE LUJAN**
Expediente: **4069-002526/2017**
Fecha de Inicio: **21/07/2017**
Plazo: **9 meses.**
Monto: **\$ 24.865.690,22**

5. Obra: **“INTERVENCIÓN CUATRO MANZANAS BARRIO SERÉ” - PARTIDO DE MORON**



- Comitente: **MUNICIPALIDAD DE MORON**
Expediente: **4079-13925/2017 – 2537/17**
Fecha de Inicio: **06/10/2017**
Plazo: **270 días.**
Monto: **\$ 26.479.039,35**
6. Obra: **“CONSTRUCCION DE CENTRO DE PRIMERA INFANCIA CPI” - PARTIDO DE MORON**
Comitente: **MUNICIPALIDAD DE MORON**
Expediente: **4079-10753/2017**
Fecha de Inicio: **04/07/2017**
Plazo: **180 días.**
Monto: **\$ 5.287.698,34**
7. Obra: **“CENTRALIDAD PALOMAR ETAPA I” - PARTIDO DE MORON**
Comitente: **MUNICIPALIDAD DE MORON**
Expediente: **4079-14307/2017 – 2514/17**
Fecha de Inicio: **06/10/2017**
Plazo: **300 días.**
Monto: **\$ 27.512.904,52**
8. Obra: **“SANEAMIENTO HIDRÁULICO DE LA CUENCA FRENCH AZCUENAGA II ETAPA”
PARTIDO DE MORON**
Comitente: **MUNICIPALIDAD DE MORON**
Expediente: **4079-15634/2016**
Fecha de Inicio: **21/07/2017**
Plazo: **210 días.**
Monto: **\$ 49.208.493,54**
9. Obra: **“CONSTRUCCIÓN DE LA CENTRAL DE MONITOREO Y SECRETARÍA DE SEGURIDAD”
PARTIDO DE MORON**
Comitente: **MUNICIPALIDAD DE MORON**
Expediente: **4079-14647/2016**
Fecha de Inicio: **28/09/2016**
Plazo: **120 días.**
Monto: **\$ 17.919.735,77**
10. Obra: **“METROBUS RUTA 3” LA MATANZA**
Comitente: **Constructora Queiroz Galvao – Centro Construcciones UTE.**



Expediente:

Fecha de Inicio: **01/11/2016**

Plazo: **7 meses.**

Monto: **\$ 6.359.504,60.-**

11. Obra: **“LIMPIEZA Y DESOBSTRUCCIÓN DEL RIO LUJAN II ETAPA”**

Comitente: **Concret nor SA**

Expediente:

Fecha de Inicio: **19/11/2015**

Plazo: **4 meses.**

Monto: **\$ 27.519.179,26.-**

12. Obra: **“LIMPIEZA Y MANTENIMIENTO DE ESPEJO DE AGUA DEL RIACHUELO”**

Comitente: **ACUMAR (AUTORIDAD DE CUENCA MATANZA RIACHUELO).**

Expediente: **665/2015**

Fecha de Inicio: **19/10/2015**

Plazo: **24 meses.**

Monto: **\$ 62.160.740.-**

13. Obra: **“LIMPIEZA DEL ARROYO PEREYRA” LUJAN**

Comitente: **C&E Construcciones SA**

Expediente:

Fecha de Inicio: **15/09/2015**

Plazo: **2 meses.**

Monto: **\$ 8.609.520,00.-**

14. Obra: **“RELLENO Y COMPACTACIÓN DE SUELO”**

Comitente: **HORMETAL S.A.**

Expediente:

Fecha de Inicio: **01/09/2015**

Plazo: **330 días**

Monto: **\$ 14.410.050.-**

15. Obra: **“TRANSPORTE DE SUELOS” – BUENOS AIRES – BAHIA BLANCA**

Comitente: **Desler SA**

Expediente:



- Fecha de Inicio: **03/03/2015**
Plazo: **30 meses**
Monto: **\$ 75.188.225.80**
16. Obra: **“LIMPIEZA DEL RIO LUJÁN” – PILAR – LUJAN – ETAPA I**
Comitente: **DIPSOH – Ministerio de Infraestructura de la Prov. De Bs. As.**
Expediente: **20406-6453/14**
Fecha de Inicio: **10/06/2014**
Plazo: **240 días**
Monto: **\$ 75.188.225.80**
17. Obra: **“DESAGÜES PLUVIALES – I ETAPA” – SALTO**
Comitente: **DIPSOH – Ministerio de Infraestructura de la Prov. De Bs. As.**
Expediente: **20406-4826/12**
Fecha de Inicio: **16/03/2014**
Plazo: **270 días**
Monto: **\$ 24.361.178.86**
18. Obra: **“DESOBSTRUCCIÓN DEL RIO LUJÁN” – PILAR - ETAPA I**
Comitente: **DIPSOH – Ministerio de Infraestructura de la Prov. De Bs. As.**
Expediente: **20406-5451/13**
Fecha de Inicio: **16/12/2013**
Plazo: **120 días**
Monto: **\$ 3.655.748.94**
19. Obra: **“ESCUELA SECUNDARIA N° 16” – DIQUE LUJÁN - TIGRE**
Comitente: **UEP –Unidad Ejecutora Provincial.**
Expediente: **92/13**
Fecha de Inicio: **07/11/2013**
Plazo: **540 días**
Monto: **\$ 9.452.867.25**
20. Obra: **“MOVIMIENTO DE SUELOS” – PARQUE INDUSTRIAL TIGRE**
Comitente: **ARREDOBAGNO.**
Expediente:
Fecha de Inicio: **02/08/2013**



- Plazo: **50 días**
Monto: **\$ 749.648.09**
21. Obra: **“AMPLIACIÓN CANAL LAS TUNAS” - NORDELTA - TIGRE**
Comitente: **Nordelta S.A.**
Fecha de Inicio: **01/07/2013**
Plazo: **120 días**
Monto: **\$ 2.566.657.59**
22. Obra: **“MOVIMIENTO DE SUELOS” - BARRIO LOS TILOS - NORDELTA - TIGRE**
Comitente: **Nordelta S.A.**
Fecha de Inicio: **16/06/2012**
Plazo: **365 días**
Monto: **\$ 14.063.830.00**
23. Obra: **“PROVISIÓN DE SUELO” - CENTRO NORTE III – BUEN AYRE**
Comitente: **CEAMSE.**
Fecha de Inicio: **01/11/2013**
Plazo: **365 días**
Monto: **\$ 19.916.600,00**
24. Obra: **“BACHEO” - CAMINO PARQUE DEL BUEN AYRE**
Comitente: **CEAMSE.**
Fecha de Inicio: **01/06/2013**
Plazo: **365 días**
Monto: **\$ 5.908.079,04**
25. Obra: **“EXTRACCIÓN Y TRANSPORTE DE R.S.F” - RIO RECONQUISTA**
Comitente: **CEAMSE.**
Fecha de Inicio: **01/03/2013**
Plazo: **365 días**
Monto: **\$ 3.901.102,51**
26. Obra: **“LIMPIEZA DEL CANAL MARTIN FIERRO Y ZANJÓN QUIROGA” - ITUZAINGÓ**
Comitente: **DIPSOH – Ministerio de Infraestructura de la Prov. De Bs. As.**
Expediente: **20406-3060/11**
Fecha de Inicio: **01/03/2013**
Plazo: **90 días**



Monto: **\$ 1.011.600.92**

27. Obra: **“RESTAURACIÓN ESCUELA N° 9” - BERISSO**

Comitente: **Municipalidad de Berisso.**

Expediente: **4012-5886-2010**

Fecha de Inicio: **01/07/2012**

Plazo: **365 días**

Monto: **\$ 4.498.239.96**

28. Obra: **“TREN UNIVERSITARIO APEADEROS” – LA PLATA**

Comitente: **Dirección de Proyectos Especiales – Ministerio de Infraestructura de la Prov. De Bs. As.**

Expediente: **2400-736/10**

Fecha de Inicio: **01/10/2012**

Plazo: **120 días**

Monto: **\$ 1.549.361.51**

29. Obra: **“MOVIMIENTO DE SUELOS COLEGIO MICHAEL HAM” – NORDELTA - TIGRE**

Comitente: **PEDRO PODESTA S.A.**

Fecha de Inicio: **01/09/2012**

Plazo: **60 días**

Monto: **\$ 371.006.09**

30. Obra: **“CENTRO DE ATENCIÓN PRIMARIA PADRE VARELA” - LUJÁN**

Comitente: **Municipalidad de Luján**

Expediente: **20406-5451/13**

Fecha de Inicio: **16/02/2012**

Plazo: **120 días**

Monto: **\$ 588.476.13**

31. Obra: **“DESAGÜES PLUVIALES PARQUE INDUSTRIAL DE ZARÁTE” - CAMPANA**

Comitente: **Inmobiliaria Paraná de Las Palmas S.A.**

Fecha de Inicio: **16/06/2012**

Plazo: **90 días**

Monto: **\$ 733.990.84 (USD 163.188,86)**



32. Obra: "ALQUILER DE HIDROGRÚA" - NORDELTA - TIGRE

Comitente: **Asociación Vecinal Nordelta**

Expediente:

Fecha de Inicio: **25/06/2009**

Plazo: **hasta hoy**

Monto: **\$...**

33. Obra: "PISO DE HORMIGÓN" - PLANTA CAMPANA

Comitente: **Cormela SA**

Expediente:

Fecha de Inicio: **08/03/2006**

Plazo: **20 meses**

Monto: **\$ 3.535.075,41**



Retroexcavadora CASE CX 210



Retroexcavadora CASE CX 220C



Retro excavadora Komatsu PC 240.



Retro excavadora Komatsu PC 200.



Retro excavadora ANFIBIA HYUNDAI 220 – LC - 95.



Retro excavadora HYUNDAI ROBEX 220 LC 9S.



Retro excavadora HYUNDAI ROBEX 300 9S.



Retro excavadora HYUNDAI ROBEX 220 9S.



Retro excavadora HYUNDAI ROBEX 140 LC7.



Topador Komatsu D65EX



Compactador Hamm 3411



Motoniveladora John Deere 770G



Pala cargadora Case W20E – Limpieza pista nacional de remo



Extracción de sólidos residuos flotantes del Río Reconquista



Pala-Retro 580 – tendido cañería PRFV Parque tecnológico Industrial Zarate



Minicargadora Bobcat S630 2012



Minicargadora Case 430 con Rolo



Minicargadora case 420



Minicargadora John Deere 320



Fresadora Wirtgen W100 2011



Terminadora de asfalto Leeboy 2011 – Rolo liso combinado Sakai 2011



Tractor Agco Allis 675



Bomba de Hormigón Schwing SP305



Camión mixer Mercedes Benz 177 – 2423 B



Camión Mercedes Benz 2726 k Frontal Tatu



Camiones Scania 310 8x4 Frontal Tatu



Camiones Scania 310 8x4 Frontal Tatu



Camión Scania 310 8x4 Frontal Tatu



Camión Scania P 360 6x4 Tractor



Camión Mercedes Benz Axor 2040S/36 Tractor



Batea Patronelli



Batea Patronelli



Batea El Fierro



Batea El Fierro



Camión Volkswagen 17-220 balancín con hidrogrúa 15tm



Camión volcador Volkswagen 17-220 balancín



Camión Volkswagen 17-220 con equipo roll-off e hidrogrúa 26 tm.



Camión volcador Volkswagen 13-180 modelo 2010



Camión volcador Mercedes Benz 1114 con Hidrogrúa



Camión volcador Mercedes Benz 1114



Camión Mercedes Benz con equipo porta volquetes



Camión Volkswagen 13-180 con equipo porta volquete modelo 2012



Roll Off



Grúa Bucyrus



Carretón Manchini 25 Tn



Grupo electrógeno 120 KVA



Tanque para combustible



Bomba sumergible Flygt trifásica con salida de 6" 50lt x segundo



Barco DON RAUL con hidrogrúa y balde almeja



Barco DON RAUL con hidrogrúa y balde almeja



Barco PLAYERA III con hidrogrúa y balde almeja



Barco tipo Chata autopropulsado con hidrogrúa y balde almeja



Grúa Bucyrus



Tracker
motor 60 HP





Tracker motor 90 HP



Tracker motor 90 HP



Movimiento suelo - Ciudad Pueblo Nordelta - Barrio Los Tilos



Movimiento suelo - Ciudad Pueblo Nordelta - Barrio Los Tilos



Movimiento suelo - Ciudad Pueblo Nordelta - Barrio Los Tilos

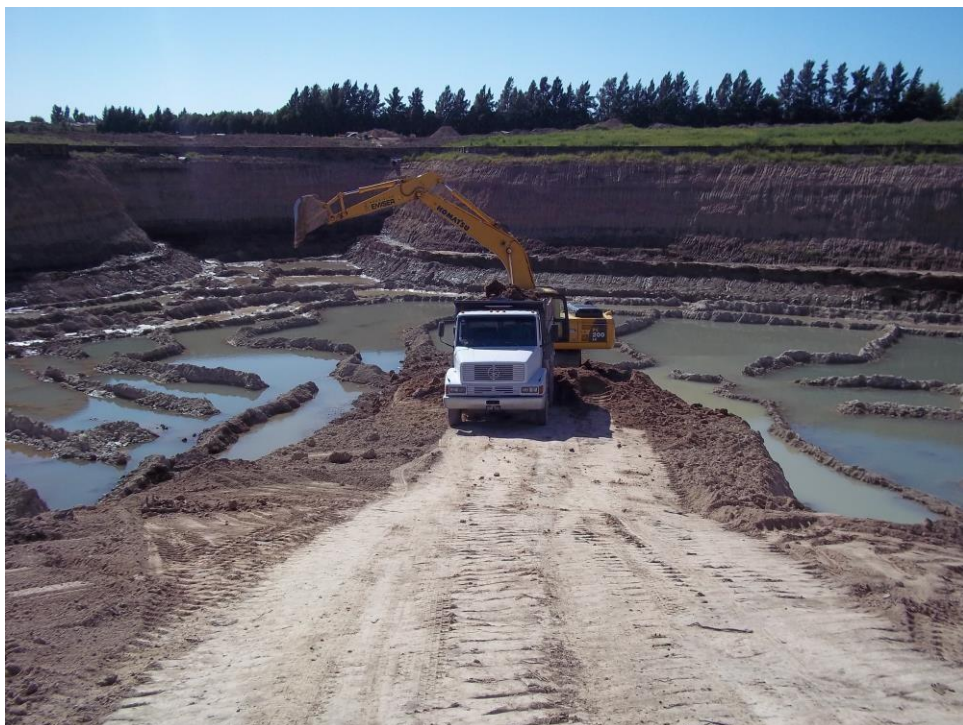

Movimiento suelo - Ciudad Pueblo Nordelta - Barrio Los Tilos



Movimiento suelo - Ciudad Pueblo Nordelta - Barrio Los Tilos



Movimiento suelo - Ciudad Pueblo Nordelta - Barrio Los Tilos



Movimiento suelo - Ciudad Pueblo Nordelta - Barrio Los Tilos



Movimiento suelo - Ciudad Pueblo Nordelta - Barrio Los Tilos



Movimiento suelo - Ciudad Pueblo Nordelta - Barrio Los Tilos



Cantera barrio Los Tilos prox. Laguna - Nordelta-



Compactador y motoniveladora en camino alternativo Nordelta



Ensanche Canal Las Tunas - Ciudad Pueblo Nordelta



Ensanche Canal Las Tunas - Ciudad Pueblo Nordelta



Ensanche Canal Las Tunas - Ciudad Pueblo Nordelta

CONSTRUCCIÓN, MANTENIMIENTO & SERVICIOS

CONSTRUCCIONES EN GENERAL - MOVIMIENTO DE SUELOS

ALQUILER DE MÁQUINAS VIALES - LIMPIEZA DE ESPEJOS DE AGUA



SERVICIOS
EMISER



CONSTRUCCIÓN, MANTENIMIENTO & SERVICIOS

CONSTRUCCIONES EN GENERAL - MOVIMIENTO DE SUELOS

ALQUILER DE MÁQUINAS VIALES - LIMPIEZA DE ESPEJOS DE AGUA



SERVICIOS
EMISER



CONSTRUCCIÓN, MANTENIMIENTO & SERVICIOS

CONSTRUCCIONES EN GENERAL -MOVIMIENTO DE SUELOS

ALQUILER DE MÁQUINAS VIALES - LIMPIEZA DE ESPEJOS DE AGUA



SERVICIOS
EMISER



CONSTRUCCIÓN, MANTENIMIENTO & SERVICIOS

CONSTRUCCIONES EN GENERAL -MOVIMIENTO DE SUELOS

ALQUILER DE MÁQUINAS VIALES - LIMPIEZA DE ESPEJOS DE AGUA



SERVICIOS
EMISER



